

Auswertungsteil der geschlossenen Fragen

Legende

Frage**text**

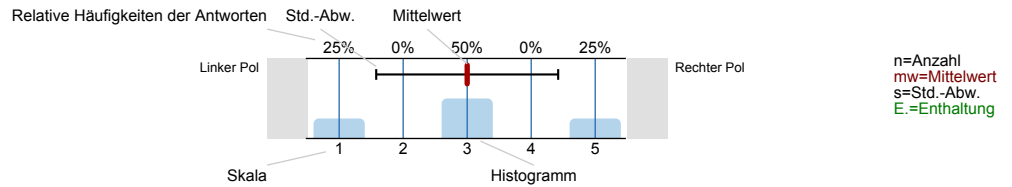

1. Persönliche Angaben

1.1. Welches Studienfach / Fächerkombination studieren Sie?

Elektrotechnik und Informationstechnik	<input type="text" value="68.6"/>	68.6%	n=51
Wirtschaftsingenieurwesen, techn. Vertiefung ETIT	<input type="text" value="5.9"/>	5.9%	
Informationssystemtechnik	<input type="text" value="0"/>	0%	
Information and Communication Engineering	<input type="text" value="0"/>	0%	
Electrical Power Engineering	<input type="text" value="0"/>	0%	
Mechatronik	<input type="text" value="13.7"/>	13.7%	
Informatik	<input type="text" value="2"/>	2%	
CE	<input type="text" value="0"/>	0%	
Andere	<input type="text" value="9.8"/>	9.8%	

1.2. Welches Studienfach / -abschluss studieren Sie?

B.Sc. / B.A. / B.Ed.	<input type="text" value="5.9"/>	5.9%	n=51
Joint B.A.	<input type="text" value="0"/>	0%	
M.Sc. / M.A. / M.Ed.	<input type="text" value="94.1"/>	94.1%	
Promotion	<input type="text" value="0"/>	0%	
Sonstiges	<input type="text" value="0"/>	0%	

1.3. In welchem Fachsemester studieren Sie?

1.-2.	<input type="text" value="49"/>	49%	n=51
3.-4.	<input type="text" value="19.6"/>	19.6%	
5.-6.	<input type="text" value="7.8"/>	7.8%	
> 6.	<input type="text" value="23.5"/>	23.5%	

1.4. Geschlecht

weiblich	<input type="text" value="15.7"/>	15.7%	n=51
männlich	<input type="text" value="84.3"/>	84.3%	

1.5. Wo haben Sie Ihre Studienberechtigung erworben?

in Deutschland	<input type="text" value="68.6"/>	68.6%	n=51
in einem anderen Land	<input type="text" value="31.4"/>	31.4%	

1.6. Meine Sprachkenntnisse reichen aus, um der Veranstaltung zu folgen.



2. Die Vorlesung

2.1. Die Vorlesung ist inhaltlich gut strukturiert (roter Faden).

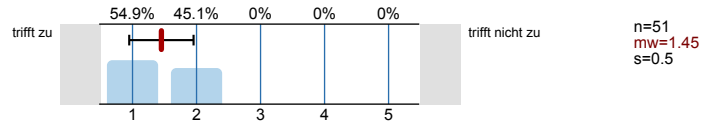

2.2. Die Lernziele der Vorlesung sind mir klar geworden.

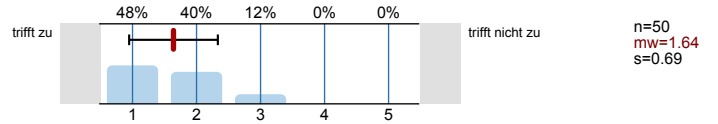

2.3. Die Anforderungen in Bezug auf die Prüfung / den Scheinerwerb (inhaltlicher Schwerpunkt, Bewertungskriterien und zulässige Hilfsmittel) sind transparent.

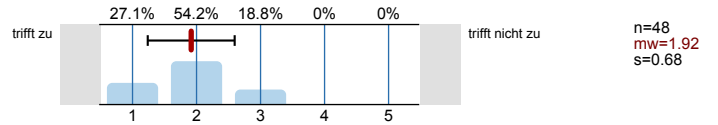

2.4. Die Lehrkraft kann komplizierte Sachverhalte verständlich erklären.

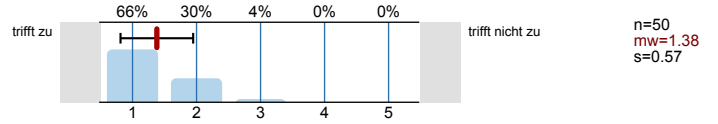

2.5. Ich bin mit der Betreuungsrelation in dieser Lehrveranstaltung zufrieden.

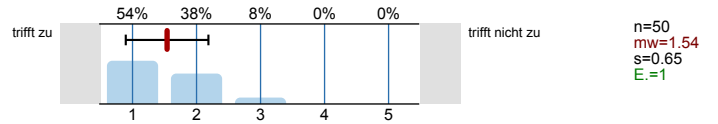

2.6. Der Lehrstoff wird durch Beispiele veranschaulicht.

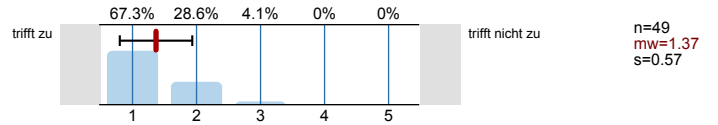

2.7. Die Lehrkraft setzt Medien (z.B. Tafelbild, Powerpoint, Video) sinnvoll ein.

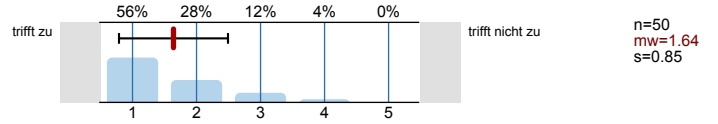

2.8. Die Präsentation ist akustisch verständlich

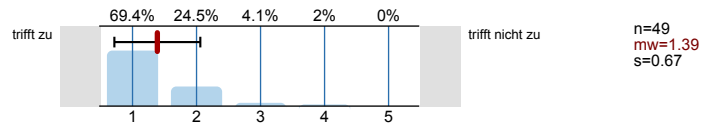

2.9. Ein Bezug zwischen Theorie und Praxis wurde hergestellt.

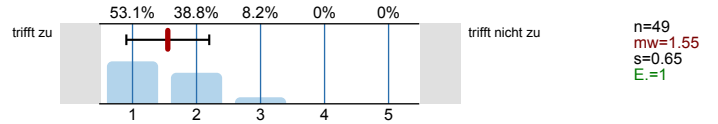

2.10. Das präsentierte Material ist lesbar.

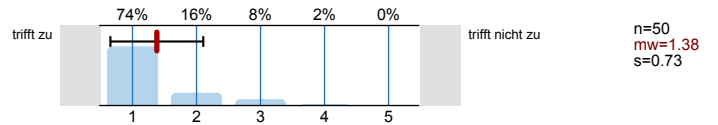

2.11. Wie beurteilen Sie die Qualität der zur Verfügung gestellten schriftlichen Unterlagen?

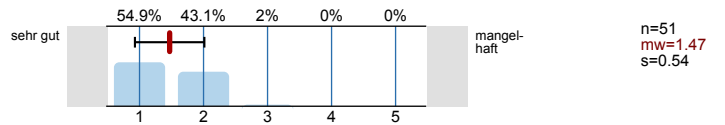

2.12. Wie beurteilen Sie die Quantität der zur Verfügung gestellten schriftlichen Unterlagen?

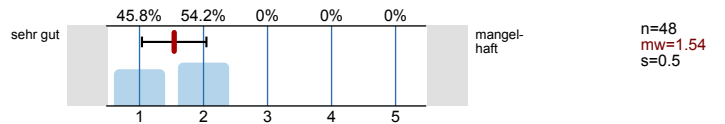

3. Die Lehrkraft

3.1. Die Lehrkraft greift studentische Fragen und Beiträge angemessen auf.

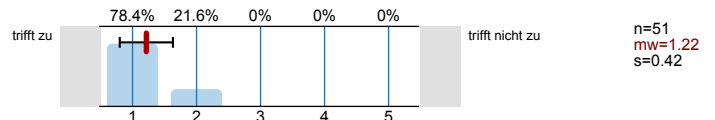

3.2. Die Lehrkraft regt uns gezielt zur eigenen Mitarbeit / zum Mitdenken an.

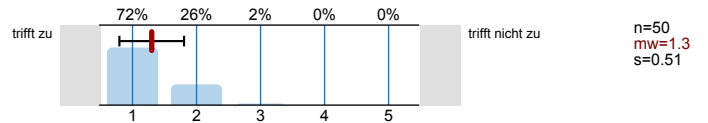

3.3. Die Lehrkraft wirkt gut vorbereitet.

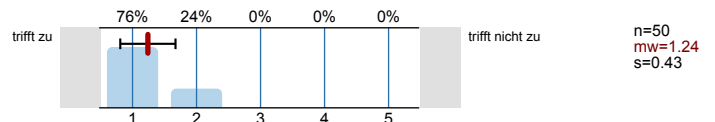

3.4. Die Lehrkraft ist im Umgang mit den Studierenden freundlich und aufgeschlossen.

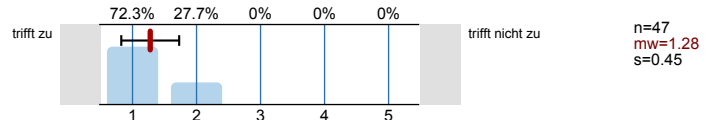

3.5. Die Lehrkraft zeigt Engagement und versucht zu begeistern.

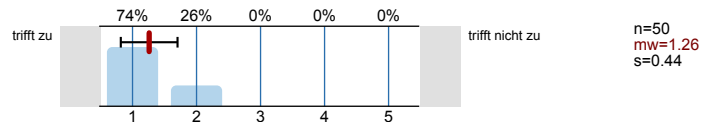

3.6. Der Lehrkraft ist es wichtig, dass die Studierenden in der Vorlesung etwas lernen.

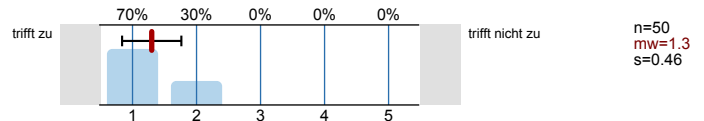

3.7. Mit der Betreuung (Erreichbarkeit, Sprechstunde etc.) im Rahmen der Lehrveranstaltung bin ich zufrieden.

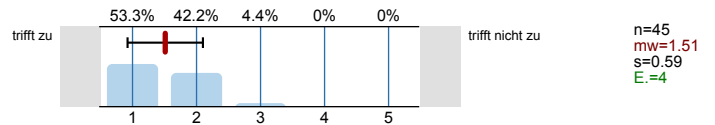

4. Anforderung / Arbeitsaufwand

4.1. Die Vorlesung ist für mich eine



4.2. Das Niveau der Vorlesung ist

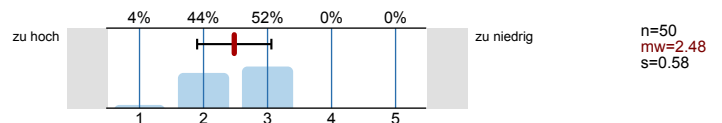

4.3. Das Tempo der Vorlesung ist

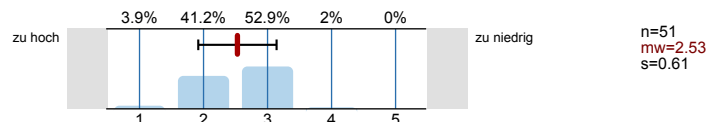

4.4. Mein Vorwissen war ausreichend, um der Vorlesung folgen zu können.

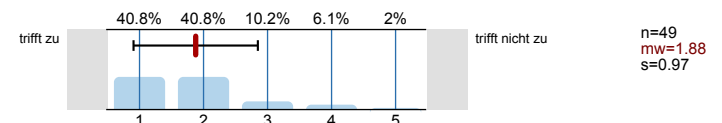

4.5. Für die Vor- und Nachbereitung der Vorlesung habe ich durchschnittlich folgende Stundenzahl pro Woche aufgewendet:

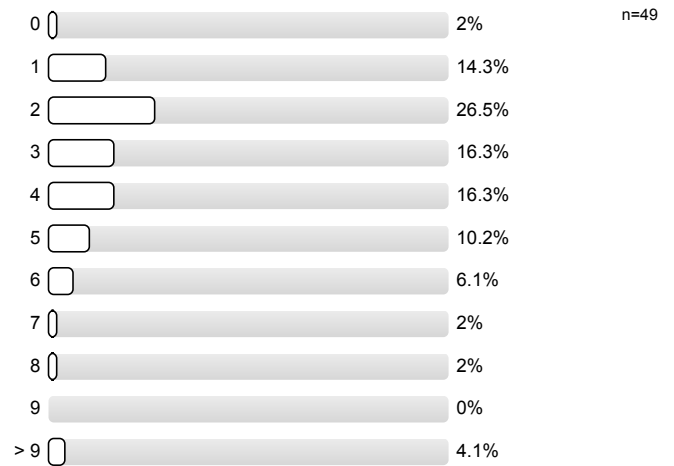

4.6. Wie oft haben Sie die Vorlesung besucht?

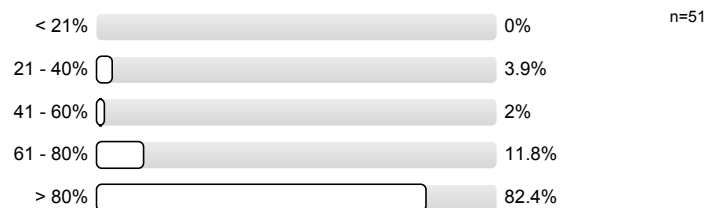

4.7. Was sind wichtige Gründe, warum Sie die Vorlesung nicht regelmäßig besuchen?

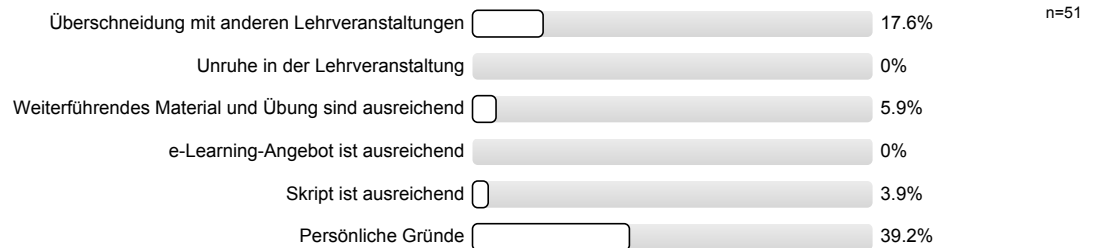

5. Freie Fragen

5.1. _____ -

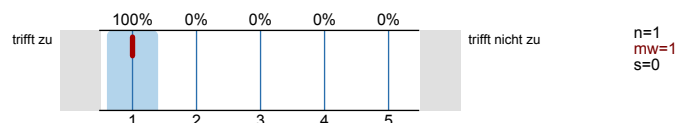

5.2. _____ -

Es wird keine Auswertung angezeigt, da die Anzahl der Antworten zu gering ist.

6. Lernerfolg / Zufriedenheit

6.1. Die Organisation der Vorlesung ist sehr gut.

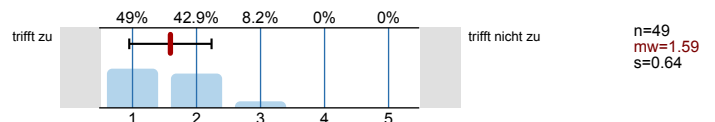

6.2. Die räumliche/technische Ausstattung (Platzangebot, Bestuhlung, Akustik, Medien, u.a.) ist sehr gut.

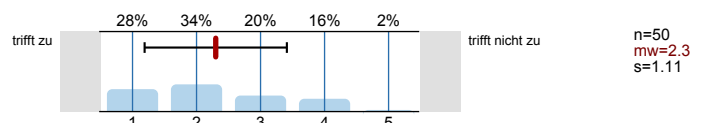

6.3. Die Arbeitsatmosphäre ist sehr gut.

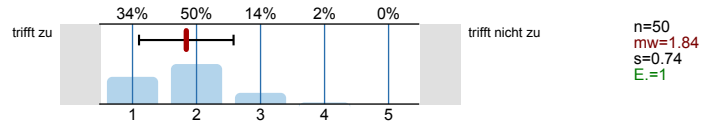

6.4. Die Vorlesung hat mich dazu angeregt, mich weiter mit dem Thema zu beschäftigen.

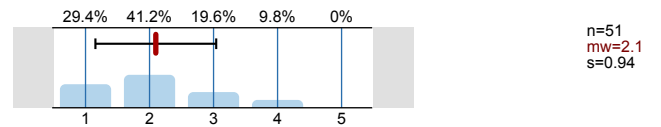

6.5. Ich gebe der Vorlesung insgesamt folgende Note:

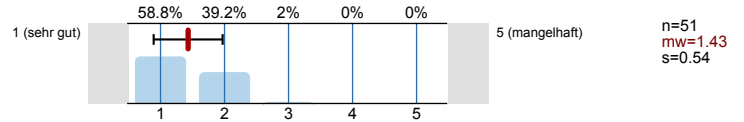

6.8. Zeitpunkt der Befragung in diesem Semester:

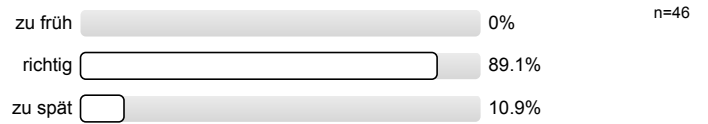

4.4. Mein Vorwissen war ausreichend, um der Vorlesung folgen zu können.



5. Freie Fragen

5.1. _____



5.2. _____ (*)

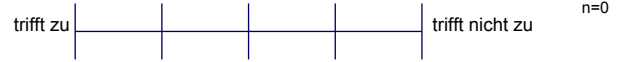

6. Lernerfolg / Zufriedenheit

6.1. Die Organisation der Vorlesung ist sehr gut.



6.2. Die räumliche/technische Ausstattung (Platzangebot, Bestuhlung, Akustik, Medien, u.a.) ist sehr gut.



6.3. Die Arbeitsatmosphäre ist sehr gut.



6.4. Die Vorlesung hat mich dazu angeregt, mich weiter mit dem Thema zu beschäftigen.



6.5. Ich gebe der Vorlesung insgesamt folgende Note:



(*) Hinweis: Wenn die Anzahl der Antworten auf eine Frage zu gering ist, wird für die Frage keine Auswertung angezeigt.

Profilinie

Teilbereich: FB 18
 Name der/des Lehrenden: Prof. Dr. Jürgen Adamy
 Titel der Lehrveranstaltung: Systemdynamik und Regelungstechnik III (18-ad-2010)
 (Name der Umfrage)

2. Die Vorlesung

2.1. Die Vorlesung ist inhaltlich gut strukturiert (roter Faden).	trifft zu								trifft nicht zu	n=51 mw=1.45
2.2. Die Lernziele der Vorlesung sind mir klar geworden.	trifft zu								trifft nicht zu	n=50 mw=1.64
2.3. Die Anforderungen in Bezug auf die Prüfung / den Scheinerwerb (inhaltlicher Schwerpunkt, Bewertungskriterien und zulässige Hilfsmittel) sind transparent.	trifft zu								trifft nicht zu	n=48 mw=1.92
2.4. Die Lehrkraft kann komplizierte Sachverhalte verständlich erklären.	trifft zu								trifft nicht zu	n=50 mw=1.38
2.5. Ich bin mit der Betreuungsrelation in dieser Lehrveranstaltung zufrieden.	trifft zu								trifft nicht zu	n=50 mw=1.54
2.6. Der Lehrstoff wird durch Beispiele veranschaulicht.	trifft zu								trifft nicht zu	n=49 mw=1.37
2.7. Die Lehrkraft setzt Medien (z.B. Tafelbild, Powerpoint, Video) sinnvoll ein.	trifft zu								trifft nicht zu	n=50 mw=1.64
2.8. Die Präsentation ist akustisch verständlich	trifft zu								trifft nicht zu	n=49 mw=1.39
2.9. Ein Bezug zwischen Theorie und Praxis wurde hergestellt.	trifft zu								trifft nicht zu	n=49 mw=1.55
2.10. Das präsentierte Material ist lesbar.	trifft zu								trifft nicht zu	n=50 mw=1.38
2.11. Wie beurteilen Sie die Qualität der zur Verfügung gestellten schriftlichen Unterlagen?	sehr gut								mangelhaft	n=51 mw=1.47
2.12. Wie beurteilen Sie die Quantität der zur Verfügung gestellten schriftlichen Unterlagen?	sehr gut								mangelhaft	n=48 mw=1.54

3. Die Lehrkraft

3.1. Die Lehrkraft greift studentische Fragen und Beiträge angemessen auf.	trifft zu								trifft nicht zu	n=51 mw=1.22
3.2. Die Lehrkraft regt uns gezielt zur eigenen Mitarbeit / zum Mitdenken an.	trifft zu								trifft nicht zu	n=50 mw=1.3
3.3. Die Lehrkraft wirkt gut vorbereitet.	trifft zu								trifft nicht zu	n=50 mw=1.24
3.4. Die Lehrkraft ist im Umgang mit den Studierenden freundlich und aufgeschlossen.	trifft zu								trifft nicht zu	n=47 mw=1.28
3.5. Die Lehrkraft zeigt Engagement und versucht zu begeistern.	trifft zu								trifft nicht zu	n=50 mw=1.26
3.6. Der Lehrkraft ist es wichtig, dass die Studierenden in der Vorlesung etwas lernen.	trifft zu								trifft nicht zu	n=50 mw=1.3
3.7. Mit der Betreuung (Erreichbarkeit, Sprechstunde etc.) im Rahmen der Lehrveranstaltung bin ich zufrieden.	trifft zu								trifft nicht zu	n=45 mw=1.51

4. Anforderung / Arbeitsaufwand

4.2. Das Niveau der Vorlesung ist	zu hoch								zu niedrig	n=50 mw=2.48
4.3. Das Tempo der Vorlesung ist	zu hoch								zu niedrig	n=51 mw=2.53