

Auswertungsteil der geschlossenen Fragen

Legende

Frage-
text

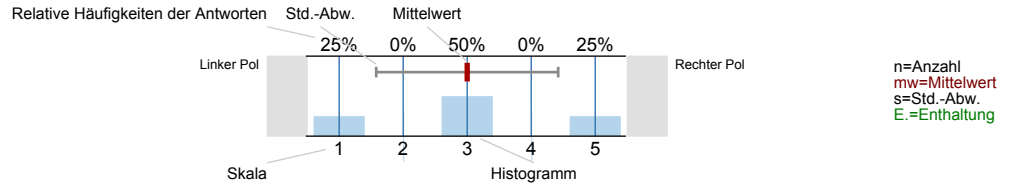

Frage-
text

1_A) 1. Der inhaltliche Aufbau der Vorlesung ist logisch /
 nachvollziehbar

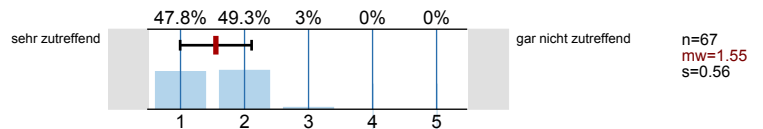

2_A) 2. Ein Bezug zwischen Theorie und Praxis wird
 hergestellt

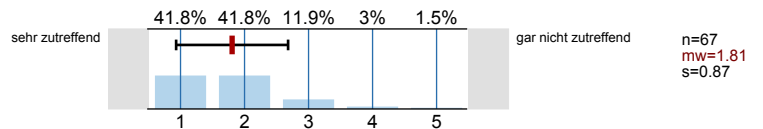

3_A) 3. Ich werde in der Vorlesung zum Mitdenken angeregt

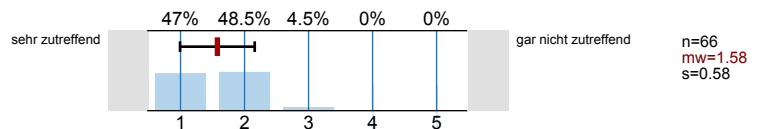

4_A) 4. Der Dozent kann Kompliziertes verständlich machen

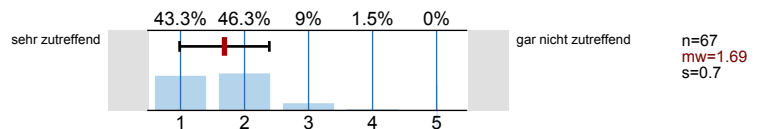

5_A) 5. Der Dozent wirkt gut vorbereitet

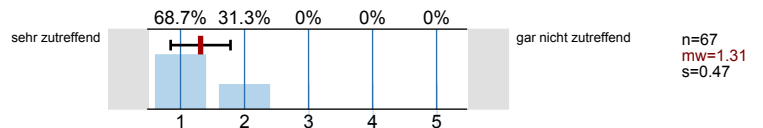

6_A) 6. Der Dozent zeigt Engagement und versucht zu
 begeistern

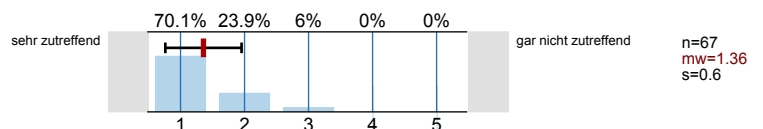

7_A) 7. Dem Dozenten ist es wichtig, dass die Studierenden
 in der Vorlesung etwas lernen

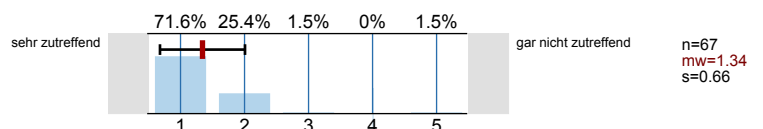

8_A) 8. Der Dozent ist im Umgang mit den Studierenden freundlich und aufgeschlossen

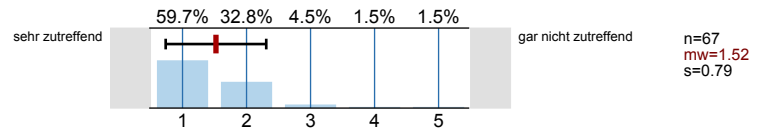

9_A) 9. Der Dozent greift studentische Fragen und Beiträge angemessen auf

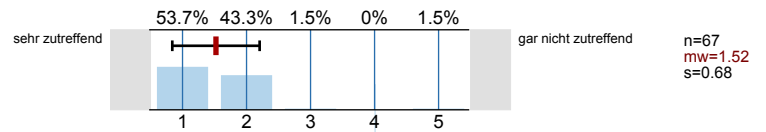

10_A) 10. Die Präsentation ist akustisch verständlich

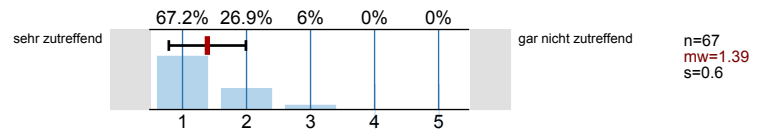

11_A) 11. Das präsentierte Material ist lesbar

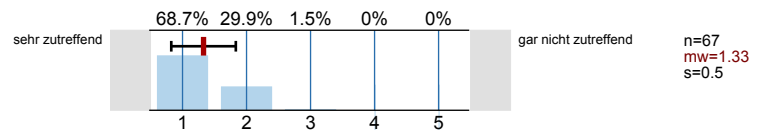

12_A) 12. Ich fühle mich durch meine Kommilitonen gestört (Lärmpegel, Papierflieger...)

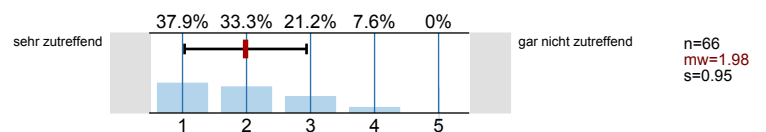

Fragen zu den Übungen:

13_A) 13. Das ausgeteilte Übungsmaterial ist hilfreich

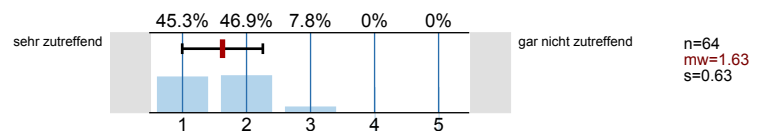

14_A) 14. Die Übungen sind interessant

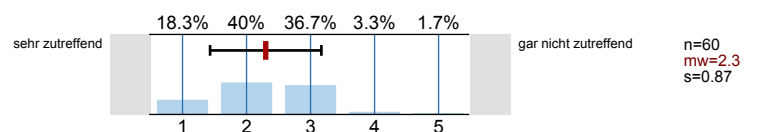

15_A) 15. Die Übungen sind strukturiert und verständlich

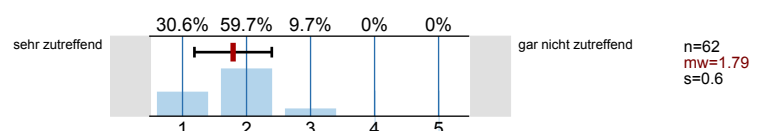

16_A) 16. Die Übungsbetreuer sind fachlich kompetent

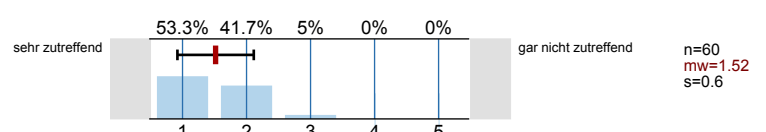

17_A) 17. Die Übungsbetreuer sind didaktisch kompetent

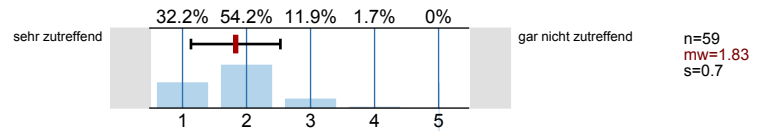

18_A) 18. Die Übungsbetreuer sind hilfsbereit und freundlich

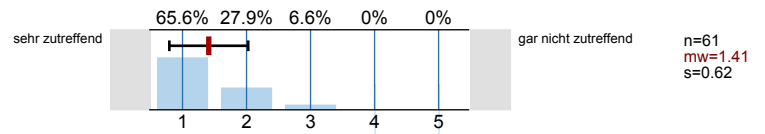

Fragen zu Vorlesung und Übung:

19_A) 19. Vorlesung und Übungen sind gut aufeinander abgestimmt

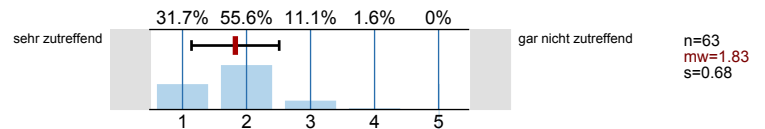

20_A) 20. Das Tempo der Lehrveranstaltung ist (Vorlesung)

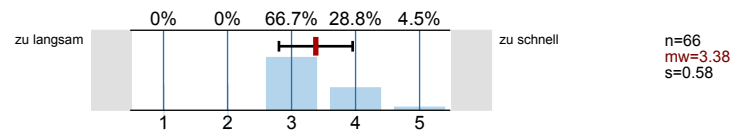

20_B) 20. Das Tempo der Lehrveranstaltung ist (Übung)

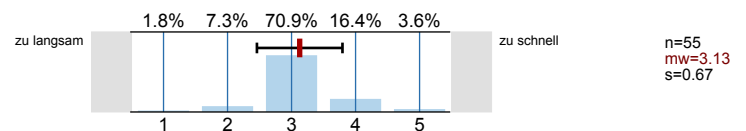

21_A) 21. Das Niveau der Lehrveranstaltung ist (Vorlesung)

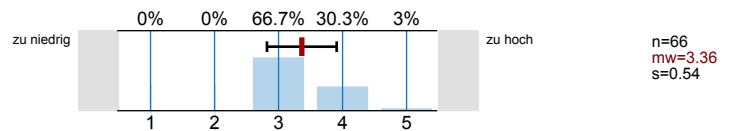

21_B) 21. Das Niveau der Lehrveranstaltung ist (Übung)

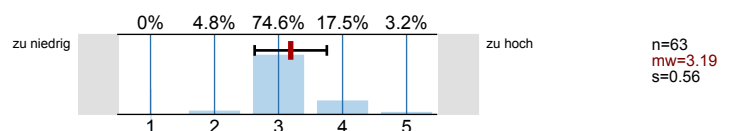

22_A) 22. Wie beurteilen Sie die Organisation der Lehrveranstaltung? (Vorlesung)

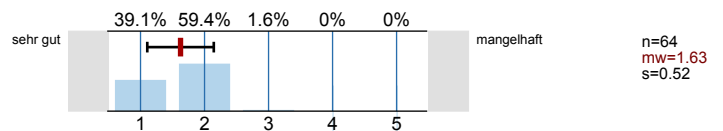

22_B) 22. Wie beurteilen Sie die Organisation der Lehrveranstaltung? (Übung)

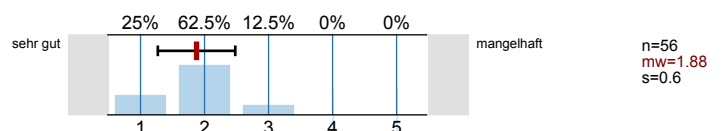

23_A) 23. Wie beurteilen Sie die räumliche/technische Ausstattung? (Platzangebot, Bestuhlung, Akustik, Medien, u.a.) (Vorlesung)

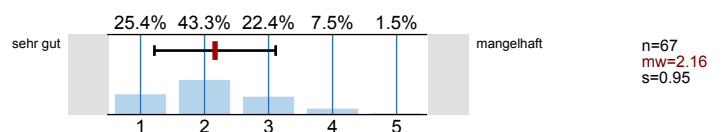

23_B) 23. Wie beurteilen Sie die räumliche/technische Ausstattung ? (Platzangebot, Bestuhlung, Akustik, Medien, u.a.) (Übung)

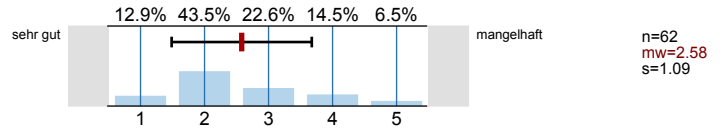

24_A) 24. Wie beurteilen Sie die Qualität und Quantität der zur Verfügung gestellten schriftlichen Unterlagen? (Vorlesung)

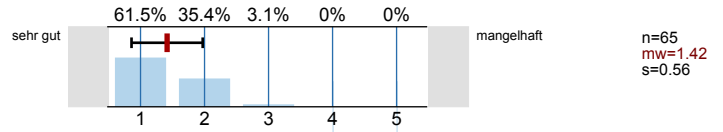

24_B) 24. Wie beurteilen Sie die Qualität und Quantität der zur Verfügung gestellten schriftlichen Unterlagen? (Übung)

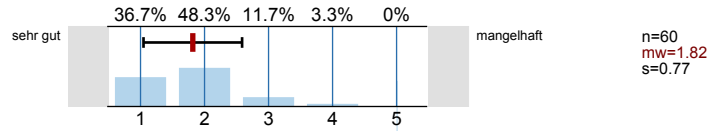

25_A) 25. Wenn man alles in einer Note zusammenfassen könnte, würde ich folgende Note geben (Vorlesung)

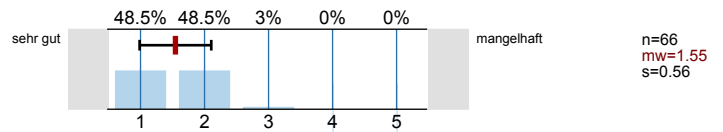

25_B) 25. Wenn man alles in einer Note zusammenfassen könnte, würde ich folgende Note geben (Übung)

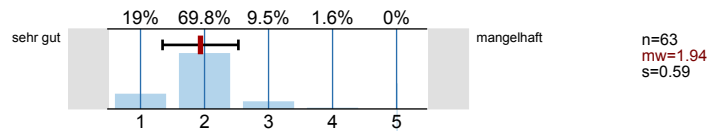

Fragen zur Person:

26_A) 26. Sprachkenntnis: Deutsch

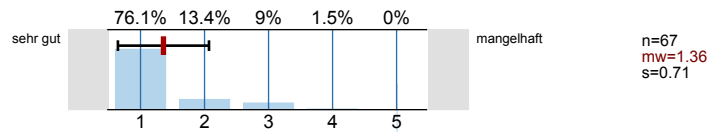

27_A) 27. Sprachkenntnis: Englisch

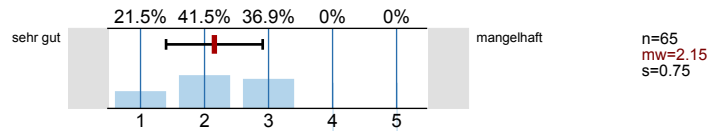

28_A) 28. Meine Sprachkenntnisse reichen aus um der Lehrveranstaltung zu folgen

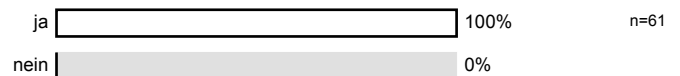

29_A) 29. Fachsemester:

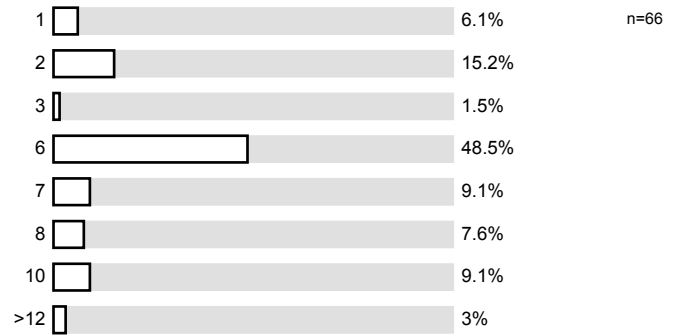

Studiengang

30_A) 30. Diplomstudiengang ETiT

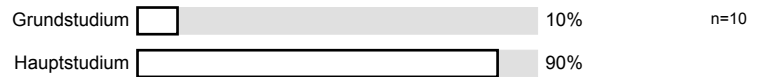

31_A) 32. Informations- und Kommunikationstechnik (iKT)



33_A) 34. Informationssystemtechnik (iST)

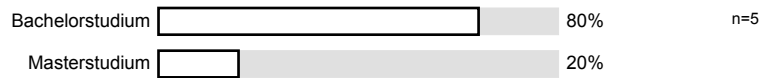

34_A) 35. Electrical Power Engineering (EPE)

Es wird keine Auswertung angezeigt, da die Anzahl der Antworten zu gering ist.

35_A) 36. Wirtschaftsingenieurwesen (Wi-ETiT)

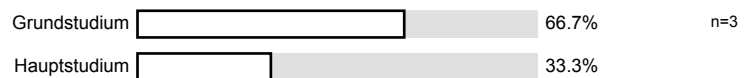

36_A) Studiengang

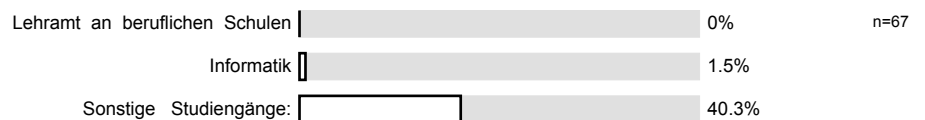

36_F) 31. Elektrotechnik und Informationstechnik (ETiT)

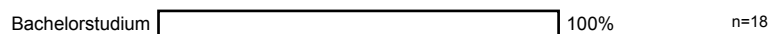

Freie Fragen des Dozenten

37_A) Frage37_A

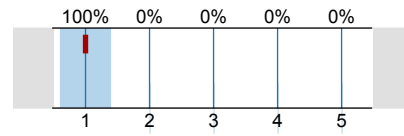

n=1
mw=1
s=0

38_A) Frage38_A

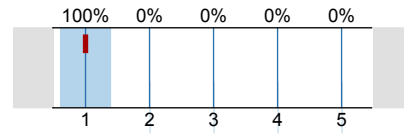

n=1
mw=1
s=0

39_A) Frage39_A

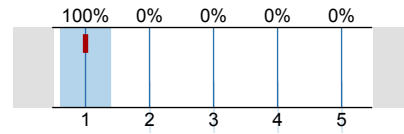

n=1
mw=1
s=0

42_A) 45. Zeitpunkt der Befragung in diesem Semester:

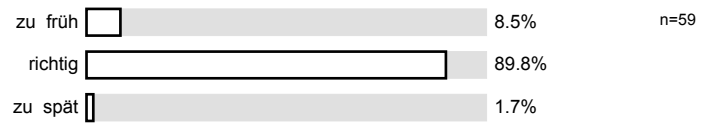

n=59

Profillinie

Teilbereich: FB 18
 Name der/des Lehrenden: Prof. Dr.-Ing. Jürgen Adamy
 Titel der Lehrveranstaltung: Systemdynamik und Regelungstechnik II (18.1141)
 (Name der Umfrage)

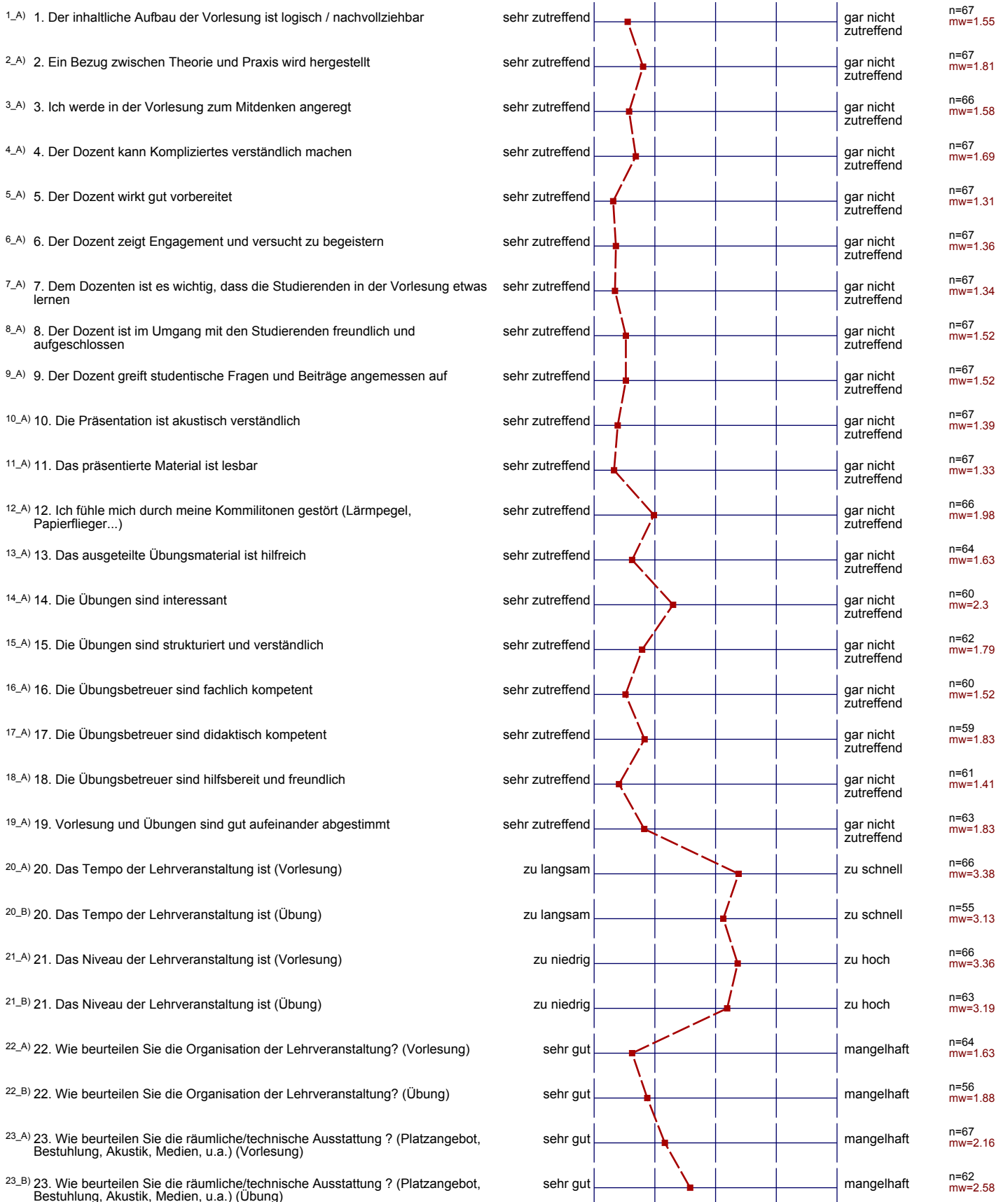

- 24_A) 24. Wie beurteilen Sie die Qualität und Quantität der zur Verfügung gestellten schriftlichen Unterlagen? (Vorlesung)
- 24_B) 24. Wie beurteilen Sie die Qualität und Quantität der zur Verfügung gestellten schriftlichen Unterlagen? (Übung)
- 25_A) 25. Wenn man alles in einer Note zusammenfassen könnte, würde ich folgende Note geben (Vorlesung)
- 25_B) 25. Wenn man alles in einer Note zusammenfassen könnte, würde ich folgende Note geben (Übung)
- 26_A) 26. Sprachkenntnis: Deutsch
- 27_A) 27. Sprachkenntnis: Englisch
- 37_A) Frage37_A
- 38_A) Frage38_A
- 39_A) Frage39_A

